Ökumenischer Arbeitskreis

Evgl. Frauenhilfe / Kath. Frauengemeinschaft

03. Nov. 2014

Liebe Mitarbeiterinnen in der Weltgebetstagsarbeit,
liebe interessierte Frauen!

Traumstrände, Korallenriffe, glasklares Wasser: das bieten die 700 Inseln der Bahamas. Sie machen den Inselstaat zwischen den USA, Kuba und Haiti zu einem touristischen Sehnsuchtsziel. Die Bahamas sind das reichste karibische Land und haben eine lebendige Vielfalt christlicher Konfessionen. Aber das Paradies hat mit Problemen zu kämpfen: extreme Abhängigkeit vom Ausland, Arbeitslosigkeit und erschreckend verbreitete häusliche und sexuelle Gewalt gegen Frauen und Kinder.
„Begreift ihr meine Liebe?“ Für die Frauen der Bahamas ist Gottes Liebe erfahrbar im Geschenk ihrer wunderschönen Insel und im menschlichen Miteinander. Ihre Liturgie greift das Grundverständnis der Weltgebetstags-Bewegung auf: Beten und Handeln, Gottesdienst und Menschendienst gehören zusammen. Wir erfahren von Problemen, mit denen Frauen und Mädchen auf den Bahamas konfrontiert sind. Dazu zählt neben Armut und einer hohen Rate von Brusterkrankungen, Gewalt gegen Mädchen und Frauen (geschlechterspezifische Gewalt). Wir erfahren, wie mitmenschliches und gesellschaftliches Handeln diese Situationen verändern kann. Der „Handlungsschwung“ der bahamaischen Frauen ist ein guter Anlass, uns mit der Projektarbeit des Deutschen Weltgebetstags – Komitees zu beschäftigen. So können wir ihr Anliegen, der „Liebes-Spur Jesu“ zu folgen, aufgreifen und unsere eigenen Schritte dazu setzen.
Um diese, unsere eigenen Schritte gehen zu können, bereiten wir uns gemeinsam vor und treffen uns dazu am:

- Donnerstag, 08. Jan. 2015 **14.30 - 18.30 Uhr**
Kapitelshaus, St. Remigius Borken
Remigiusstraße 18 (neben der Kirche) TN-Beitrag 3,00 €

- Donnerstag, 15. Jan. 2015 **14.30 - 18.30 Uhr**
K.-Leisner-Haus, Schlossstr. 23, Ahaus
(gegenüber dem Kirmesplatz) TN-Beitrag 3,00 €

Bitte melden Sie sich <u>verbindlich und rechtzeitig</u>
(spätestens bis 05. Januar 2015) **an, damit wir uns im Vorbereitungsteam entsprechend einstellen können.**

bei **Barbara Richter-Hoffschlag** 02863/929692
oder per Mail: Hoffschlag-Velen@t-online.de

oder **M.-L. Beidenhauser-Wansorra** 02561/43872
oder per Mail: beidenhauser-wansorra@t-online.de

Bitte geben Sie bei der Anmeldung auf jeden Fall auch eine Telefonnummer für evtl. Rückfragen oder Absprachen an.

Wir freuen uns auf die Begegnung und die gemeinsame Arbeit und grüßen Sie herzlich

Marie-Luise Beidenhauser-Wansorra
WGT-Beauftragte für die Evangelische Frauenhilfe im BZV Steinfurt-Ahaus

WGT-Beauftrage für die kfd im Kreisdekanat Borken

Segen

Gesegnet sein durch die Liebe,
die mir immer und überall entgegen kommt
die immer und überall schon da ist
die immer und überall getan werden will.

So sei gesegnet durch Seine Liebe
um eine Liebende zu sein.

Mechthild Pille
Referentin im kfd LV Oldenburg

Frauen aller Konfessionen laden ein

WELTGEBETSTAG

Freitag, den 06. März 2015

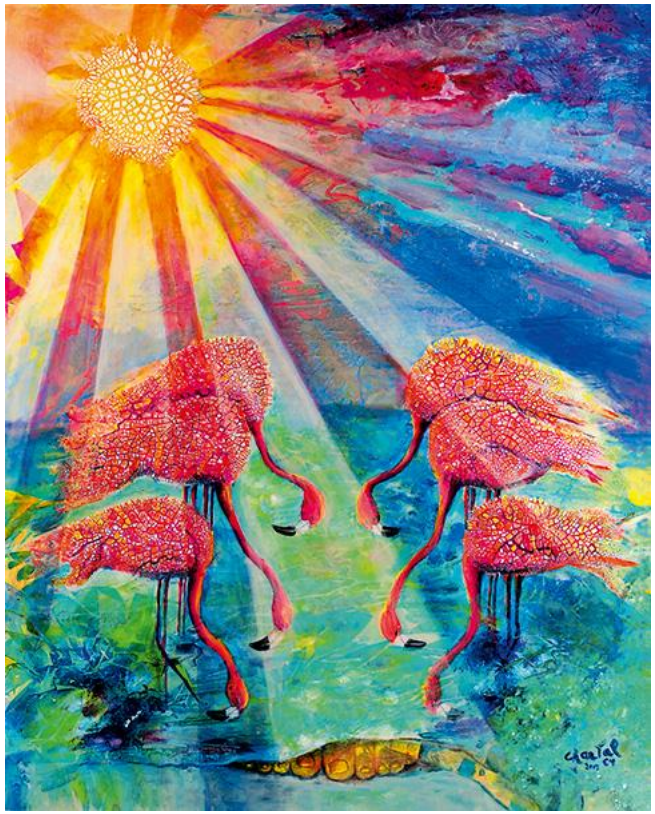

Foto: Titelbild zum Weltgebetstag 2015 „Begreift ihr meine Liebe?“: "Blessed", Chantal E. Y. Bethel/ Bahamas, © Weltgebetstag der Frauen - Deutsches Komitee e.V.

Begreift ihr meine Liebe?

von den Bahamas